

- Limite PAC in progetto
- Limite del sedime edificabile
- Servitù di transito
- Servitù di elettrodotto
- Zona CA - Area destinata a centro aziendale
- Zona AA - Area destinata all'attività di adde
- Viabilità esistente
- Sedime linea ferroviaria

TABELLA 1 - Indici urbanistici

Superficie catastale	12.300,00 mq			
Superficie territoriale	12.300,00 mq			
Zona	Superficie fondiaria	Superficie verde attrezzata	Superficie coperta	Volume residenza agricola (zone A e C)
1 Zona CA - Centro aziendale e accogliimento	2.840,00 mq	min. 15% 426 mq	max 20% 568 mq	0.03 mc/mq 364 mc
2 Zona AA - Attività di addestramento	9.460,00 mq		max 20% 1.864 mq	
Superficie territoriale		12.300,00 mq		

TABELLA 2
Riferimenti catastali, intestazione

Foglio	mappale	Intestazione	Titolo	Superficie catastale	Qualità	Classe
6	303	Zulian Daniele	Proprietà 15/15	1 14 00 09 00	seminativo semin. arbor.	1 2

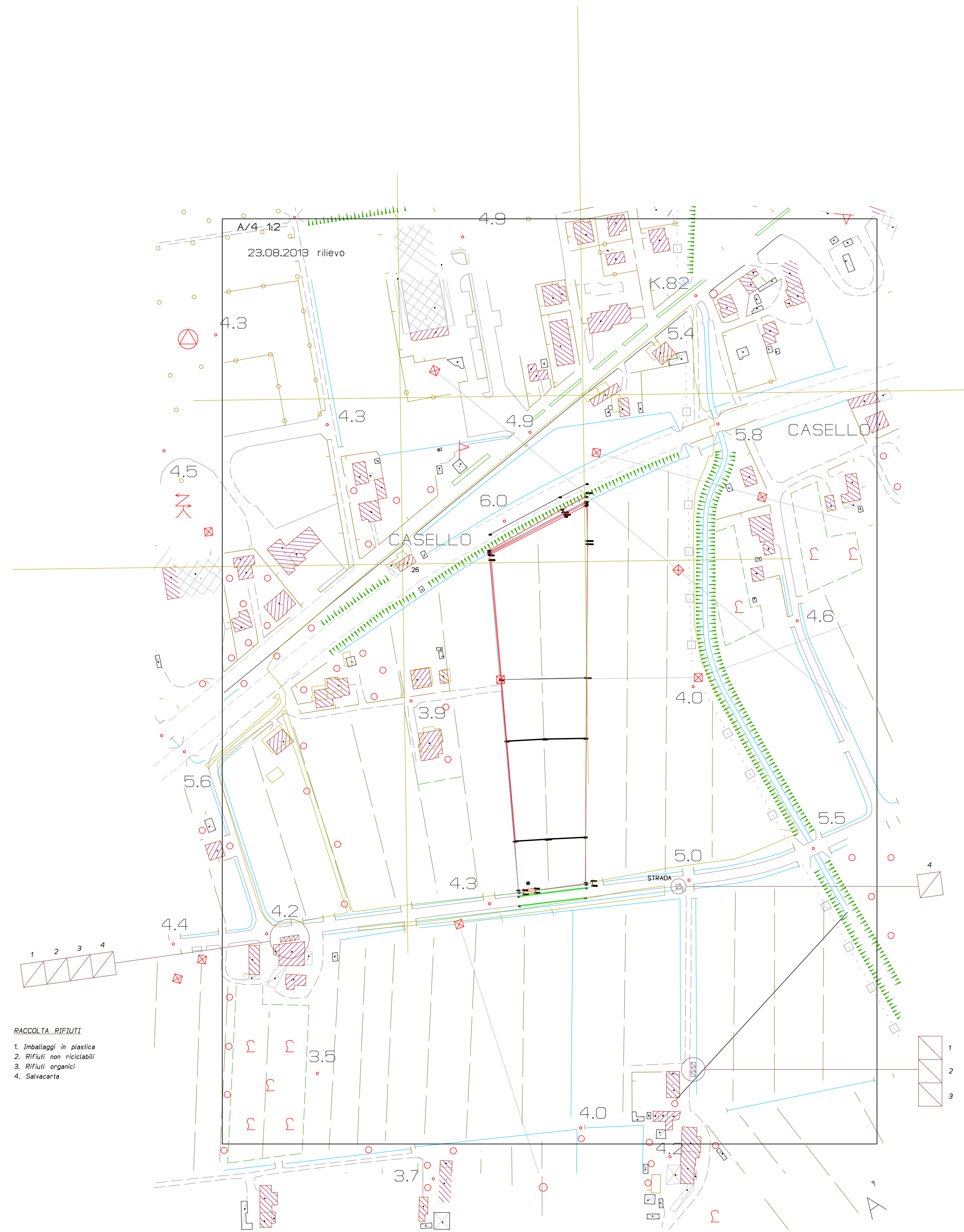

INQUADRAMENTO GENERALE - scala 1:2000



TAVOLA DI ZONIZZAZIONE - scala 1:1000

SILVANO TRAVAIN ARCHITETTO
P.TTA DEL BORGO 3/b
33050 PRECENICO UD
Tel./Fax 0431.598.000
Cell. 335.298.828
e-mail travarch@tiscalinet.it

REGIONE AUTONOMA FRIULI VENEZIA GIULIA

COMUNE DI LATISANA

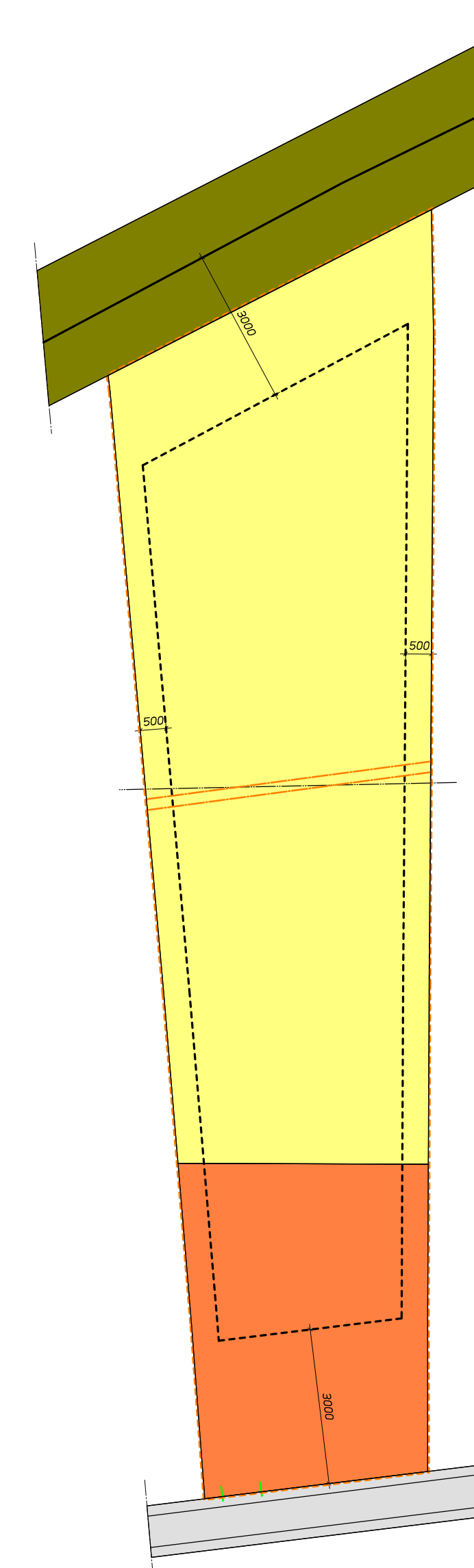
PROVINCIA DI UDINE

CENTRO CINOFILO LATISANESE
Piano attuativo comunale d'iniziativa privata

Proprietario
ZULIAN DANIELE
VIA ROMA, 9
33053 LATISANA UD

Committente
ZULIAN CRISTINA
VIA ROMA, 9
33053 LATISANA UD

Ubicazione
FG. 6 MAPP. 303
VIA BEORCHIA
LATISANA UD

LA PROPRIETA'

IL TECNICO

ZONIZZAZIONE DELL'AREA E INDICI URBANISTICI

TAVOLA DI ZONIZZAZIONE SCALA 1:1000
INQUADRAMENTO GENERALE SCALA 1:2000
TABELLA 1 - INDICI URBANISTICI
TABELLA 2 - DATI CATASTALI

PAC1

GIUGNO 2013

Aggiornamento 11.02.2014